

Règlement :

→ Le stage est ouvert à tous, amateurs et professionnels ;

→ La direction se réserve le droit de modifier le déroulement du stage ;

→ Tout stage commencé reste dû entièrement ;

→ Une autorisation parentale est obligatoire pour les mineurs ;

→ Une assurance couvre les stagiaires inscrits pour tous dommages corporels ou matériels intervenant dans le studio de danse, uniquement pendant les heures de cours ;

→ Photos, vidéos et prises de notes sont interdites durant le stage sauf autorisation spéciale de la direction (presse, archives photos de la Ville...) ;

→ Un désistement ne pourra être accepté qu'en cas de force majeure et sur présentation d'un justificatif stipulant le motif de l'annulation ;

→ La direction décline toute responsabilité en cas de vol.

RENSEIGNEMENTS

INSCRIPTIONS

✕ **Samedi 29 Février et Dimanche 1^{er} Mars 2020**

✕ L'ATELIER STUDIO DE DANSE

26 bis rue du Légué

22000 SAINT BRIEUC

✕ Contact :

Véronique : **06 43 75 28 92**

studiodu26bis@gmail.com

✕ **Tarifs** : 1 cours : 15 euros

2 cours : 25 euros

Atelier : 15 euros

✕ **Inscriptions avant le 26 Février 2020**

L'Association LE 26 BIS vous propose

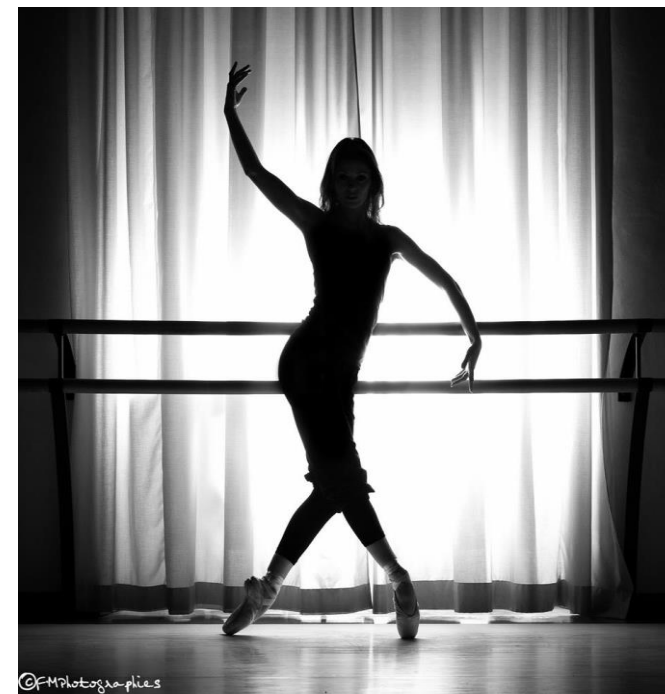

STAGE DE DANSE CLASSIQUE et ATELIER CONTEMPORAIN

Avec
EMILIE DHUMERELLE

**Samedi 29 Février et
Dimanche 1^{er} Mars 2020**

L'ATELIER Studio Danse, SAINT BRIEUC



Emilie Dhumerele :

De formation purement classique à la base, elle obtient en 1995 la médaille d'Or du conservatoire de Saint-Brieuc en danse classique. Elle se forme ensuite à la danse contemporaine et jazz et s'intéresse particulièrement à l'improvisation et à la création chorégraphique. En 2000 elle obtiendra dans la catégorie solo le premier prix et le prix du public au Tremplin international des jeunes chorégraphes à Thionville. Puis, en 2001, le Premier prix au concours international de chorégraphie de Gland en Suisse à nouveau dans la catégorie solo. Titulaire du DE en danse classique, elle a enseigné pendant 8 ans au conservatoire de Château-Gontier où elle était également coordinatrice du département danse. Tout en poursuivant ses expériences de pédagogue, elle décide de revenir à la création chorégraphique en créant en Côtes d'Armor la Cie Légendanse qui est aujourd'hui soutenue par la communauté de Communes de Leff Armor, la ville de Plouha et le département des Côtes d'Armor.

PLANNING DES COURS

Samedi 29 février :

10h à 11h15 : Elémentaire (2/3 ans de pratique)

11h15 à 12h30 : Moyen (4/6 ans de pratique)

13h30 à 15h : Inter/Avancé

15h à 17h : Atelier Chorégraphique

Cet Atelier est accessible à partir de 16 ans, pour des personnes ayant une pratique régulière de la danse.

Dimanche 1^{er} Mars :

10h à 11h15 : Elémentaire (2/3 ans de pratique)

11h15 à 12h30 : Moyen (4/6 ans de pratique)

13h30 à 15h : Inter/Avancé

MODALITES D'INSCRIPTION

Bulletin d'inscription à renvoyer avant le

26/02/2020, à

l'ATELIER STUDIO DE DANSE, 26 bis rue du Légué
22000 SAINT BRIEUC

Par mail : studiodu26bis@gmail.com

Les chèques sont à libeller à l'ordre de « LE 26 BIS »

TARIFS : - 1 cours : 15 euros

- 2 cours : 25 euros

- Atelier contemporain : 15 euros

BULLETIN D'INSCRIPTION

NOM :

Prénom :

Date de naissance :

Adresse :

.....

Tel :

Email :

Cours Elémentaire :

Samedi Dimanche

Cours Moyen :

Samedi Dimanche

Cours Inter/Avancé :

Samedi Dimanche

Atelier

Autorisation Parentale :

Je soussigné(e)père,
mère ou tuteur de.....
demande son inscription au stage de danse
classique qui a lieu le 29 Février et 1^{er} Mars 2020 .
J'autorise toute intervention chirurgicale urgente,
jugée indispensable.

Fait à

Le

Signature